

UOC

X

Formación
profesional



JESUITES
educació



#lanuevaFP

Ciclo formativo de
grado superior en
Integración Social

El título oficial de técnico superior de Integración social te capacita para programar, analizar, implantar y evaluar las intervenciones en integración social aplicando estrategias y técnicas específicas.

Universitat Oberta
de Catalunya

Ciclo formativo de grado superior en Integración Social

La integración social es un campo que demanda profesionales cualificados y titulados e incorpora actividades en nuevos sectores como la mediación comunitaria o intercultural.

Estos profesionales deben ser capaces de aportar soluciones a nuevos retos, como el aumento de la esperanza de vida con el consiguiente envejecimiento de la población, la inserción laboral de las víctimas de violencia de género, de personas con discapacidad, de personas en riesgo de exclusión social, la integración social y laboral de inmigrantes...

| | | | | |
|--------------------------------------------------------------------------------------------------------|------------------------------------------------------------------------------------------------------------------------------------------|---------------------------------------------------------------------------------------------------------------------|----------------------------------------------------------------------------------------------------------------------------|------------------------------------------------------------------------------------------------------------------|
| 2000 horas  | 350 horas prácticas en empresas de prestigio  | Formación por proyectos  | Formación en línea y flexible  | Idioma: castellano  |
|--------------------------------------------------------------------------------------------------------|------------------------------------------------------------------------------------------------------------------------------------------|---------------------------------------------------------------------------------------------------------------------|----------------------------------------------------------------------------------------------------------------------------|------------------------------------------------------------------------------------------------------------------|

¿Qué vas a aprender?

Al finalizar tu ciclo formativo de grado superior de Integración Social con nosotros, sabrás:

- Programar actividades de integración social aplicando recursos y estrategias metodológicas.
- Diseñar e implantar actuaciones para prevenir la violencia de género.
- Diseñar actividades de atención a las necesidades físicas y psicosociales.
- Organizar e implantar programas de inserción laboral y ocupacional.
- Realizar tareas de mediación entre personas y grupos.
- Contribuir al desarrollo y fortalecimiento de las capacidades relacionadas con el cuidado de las personas mayores .
- Desarrollar planes de acción específicos que promuevan la participación e integración de los inmigrantes en la sociedad.
- Organizar las actividades de apoyo a la gestión doméstica.
- Entrenar y gestionar habilidades de empatía y comunicación.
- Organizar e implantar actividades de apoyo psicosocial.



Idiomas

El inglés es el **idioma más demandado y hoy en día es un requisito para casi cualquier puesto de trabajo**. Es por eso que lo trabajamos en 1 seminario de 60 horas y también de forma transversal en todos los proyectos. Aprenderás **inglés técnico aplicado a situaciones profesionales reales**.

Puedes conseguir hasta un **nivel B1.1**. Si ya tienes un nivel First Certificate, te lo convalidamos.

Crecimiento Profesional

Enfocado a **desplegar tu propio talento y tu potencial real para tener éxito en tu trabajo y en la consecución de tus funciones**. Con esto te adaptas a la filosofía de muchas empresas que piensan que **cuando el profesional crece -> la empresa crece**

De esta forma, si tú apuestas por ti, la empresa apostará por ti. Los seminarios se organizan con un enfoque tanto de crecimiento profesional como personal.

Habilidades Digitales (TIC)

El uso y la aplicación de las tecnologías de la información y el conocimiento (TIC) es una competencia muy demandada actualmente en cualquier organización.

La era digital nos ha cambiado la forma de trabajar, de estudiar, de relacionarnos en las redes sociales. Y es por eso que además te damos un certificado de acreditación por competencias ACTIC (acreditación de competencias en tecnologías de la información y la comunicación).

Comunicación Efectiva

Para desarrollar tu creatividad y potenciar tus habilidades de búsqueda y gestión de la información.

Hoy en días es fundamental aplicar el pensamiento crítico y analítico, así como mejorar las capacidades de comprender, argumentar, exponer tus ideas y defender tus proyectos.

Nuestra metodología innovadora

Los estudiantes trabajarán activamente por sí mismos mediante procesos de descubrimiento, en los que la función del profesor es básicamente de acompañante, dinamizador y mentor (guía), alejándose de la visión clásica del proceso de enseñanza.

Se apuesta, pues, por un tipo de aprendizaje conjunto con metodologías que impliquen la resolución de problemas, la participación en el desarrollo de proyectos, la creación conjunta de productos, la discusión y la indagación. La plataforma y las herramientas tecnológicas que aporta la UOC lo harán posible.

Trabajo por proyectos
50 % del grado.
1000 horas aprox.

Seminarios formativos
33 % del grado.
650 horas aprox.

Prácticas laborales
17 % del grado.
350 horas aprox.

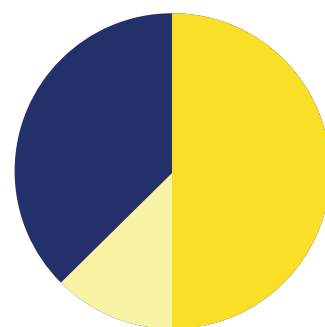

Requisitos para la realización del grado

Para poder acceder al ciclo formativo de grado superior de Integración Social de FP Jesuïtes UOC, deberás cumplir alguno de los siguientes requisitos:

- Tener el título de bachillerato (LOGSE).
- Haber superado el segundo curso de cualquier modalidad de bachillerato experimental.
- Estar en posesión del título del curso de orientación universitaria (COU).
- Haber aprobado la prueba de acceso a grado superior específica (se requiere tener al menos 19 años en el mismo año que se realiza la prueba o 18 años en caso de poseer el título de técnico).
- Tener algún otro título de técnico o técnica superior o especialista, o alguna titulación universitaria equivalente a efectos académicos.
- Haber aprobado la prueba de acceso a la universidad (PAU) para mayores de 25 años.
- Tener cualquier titulación universitaria o equivalente.

Perfil y salidas profesionales

El campo de actuación del ciclo de grado superior de Integración Social es cada vez más amplio debido a diferentes factores: las personas viven cada vez más años y requieren cuidados y servicios durante más tiempo, la realidad de la inmigración como parte de nuestra comunidad, el paro como problema estructural en las sociedades, la problemática del maltrato de género o violencia machista y sus consecuencias en los núcleos familiares, el cada vez más visible asunto del acoso infantil (bullying) o la pobreza, que ya empieza a ser congénita en nuestra sociedad.

De qué podrás trabajar

- Técnico de integración social.
- Técnico de programas de ayuda a domicilio, de programas de prevención e inserción social, de inserción ocupacional, de movilidad básica, de empleo con apoyo, de acompañamiento laboral...
- Dinamizador y preparador ocupacional o laboral.
- Mediador vecinal, comunitario e intercultural.
- Monitor de personas con discapacidad (física, psíquica o sensorial).
- Monitor de rehabilitación psicosocial.
- Auxiliar de tutela.

Dónde podrás trabajar

- Sector de la intervención social.
- Administraciones públicas.
- Entidades privadas, tanto con ánimo de lucro como sin este.
- entros de servicios sociales, residencias y centros de acogida.

#lanuevaFP

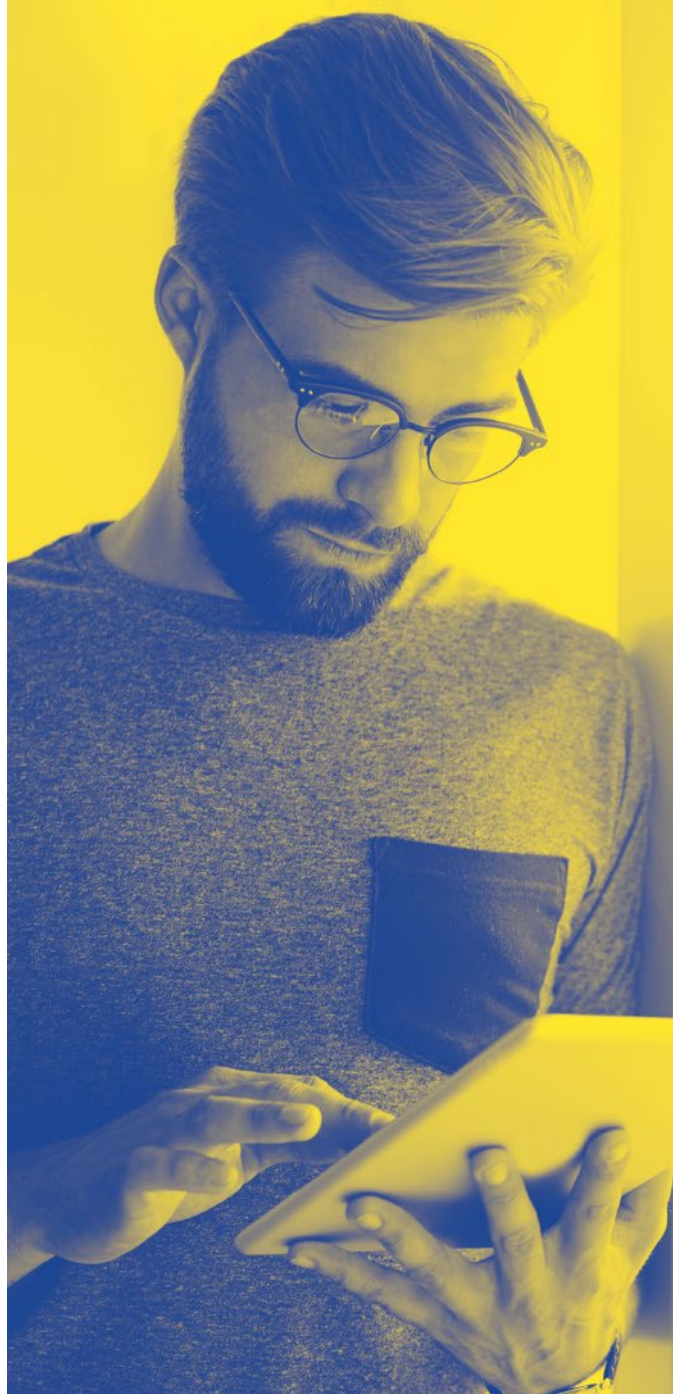

 Generalitat de Catalunya
Departament d'Ensenyament
Centro oficial nº 08004067

 JESUÏTES Sarrià
Sant Ignasi

 UOC X
Formación profesional

 JESUÏTES educació

fp.uoc.edu

